

PRD lucha por primer lugar

Si hoy fueran las elecciones para elegir jefe de Gobierno de la CDMX, ¿por cuál partido votaría usted?

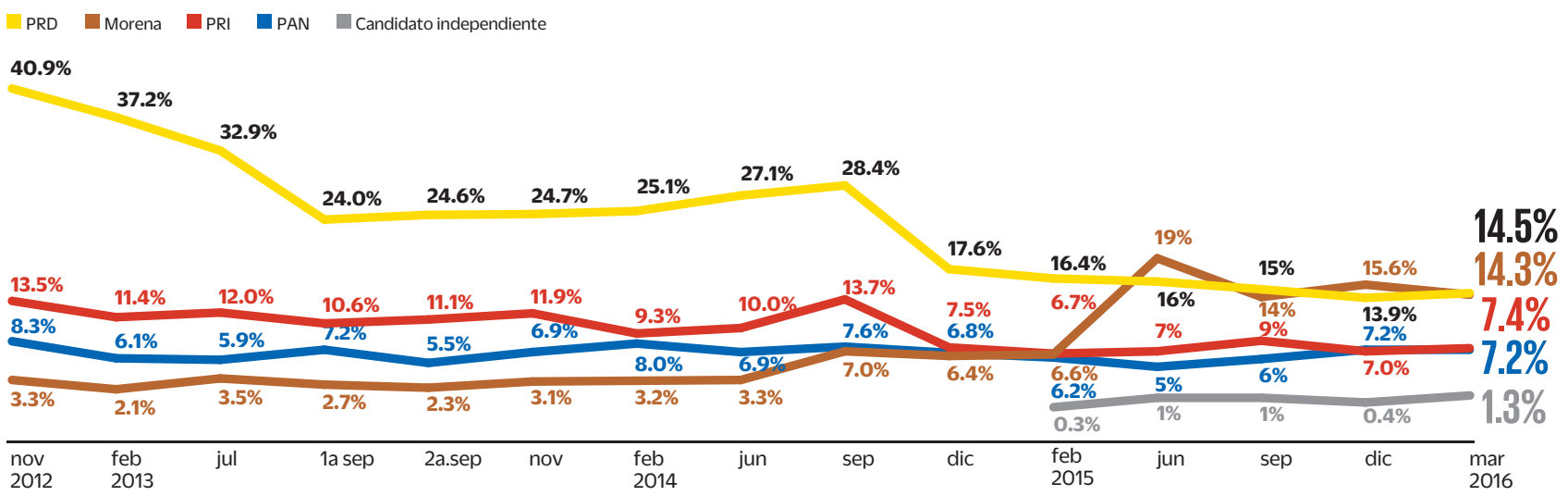

Nota: el porcentaje restante corresponde a las respuestas Movimiento Ciudadano, Nueva Alianza, PVEM, PT, Partido Humanista, Encuentro Social, ninguno, no votará, anulará y no declaró su preferencias

Si hoy fueran las elecciones para diputados locales para la Asamblea Legislativa de la CDMX, ¿por cuál partido votaría usted?

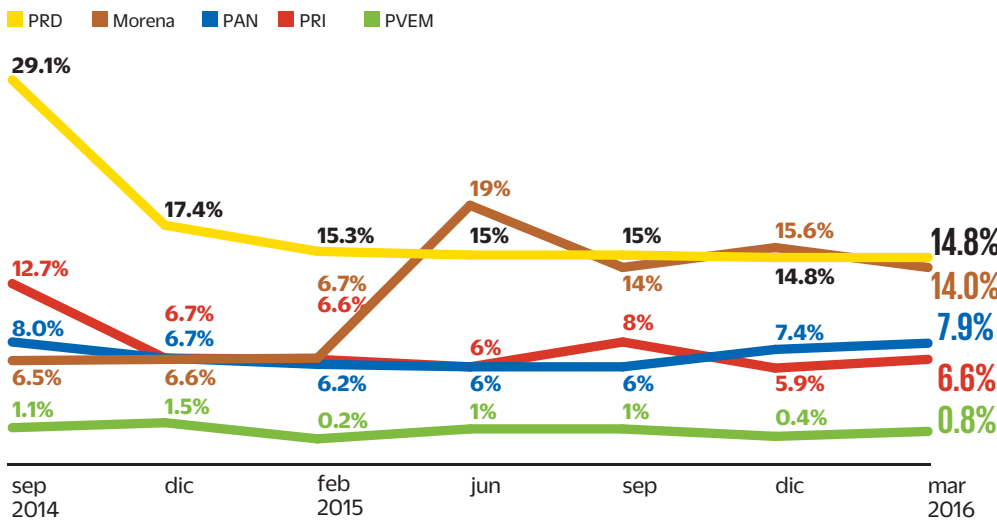

Nota: el porcentaje restante corresponde a las respuestas Movimiento Ciudadano, Nueva Alianza, PT, Partido Humanista, Encuentro Social, ninguno no votará, anulará y no declaró su preferencias

Independientemente del partido por el que vota, ¿usted con cuál se identifica?

	sep 2015	dic 2015	mar 2016
Independientes	46%	42.7%	42.6%
PRD	16%	15.2%	15.3%
Morena	13%	14.2%	13.8%
PAN	6%	8.1%	8.2%
PRI	9%	7.8%	7.7%
PVEM	1%	0.8%	0.8%
PT	1%	0.3%	0.6%
Nueva Alianza	1%	0.6%	0.4%
Movimiento Ciudadano	-	0.6%	0.4%
Encuentro Social	1%	0.4%	0.2%
No declaró su simpatía	6%	9.3%	10.0%

¿Dígame por favor si conoce o no conoce a...?

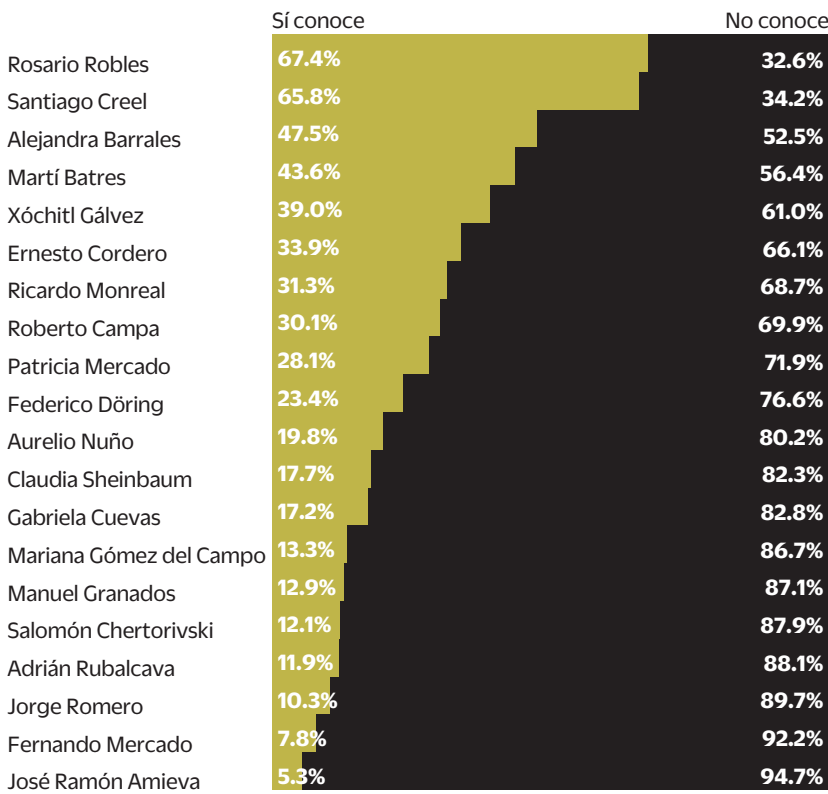

En escala de muy buena, buena, mala o muy mala, ¿qué opinión tiene usted de...?

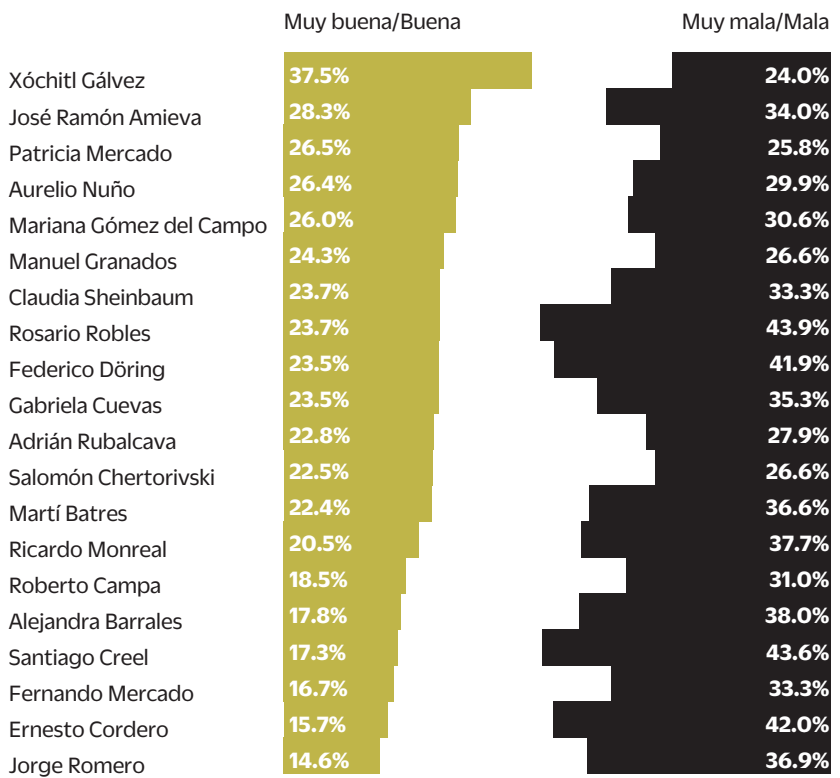

Nota: el porcentaje restante corresponde a las respuestas regular, no sabe y no contestó

Si hoy fueran las elecciones para elegir jefe de Gobierno de la CDMX y los candidatos fueran ..., ¿por cuál candidato y partido votaría usted?

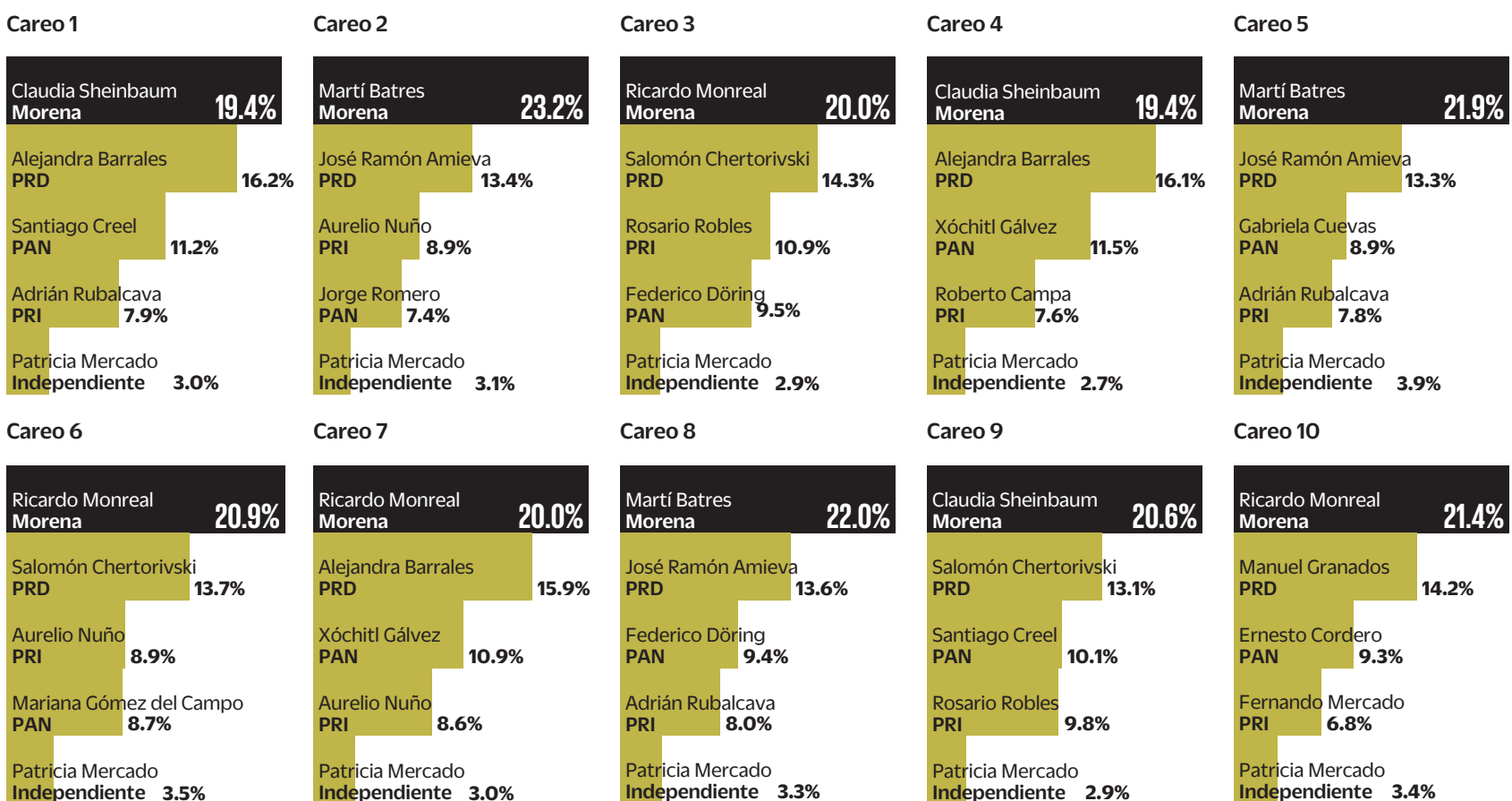

Nota: el porcentaje restante corresponde a las respuestas PVEM, Movimiento Ciudadano, PT, Partido Humanista, Encuentro Social, ninguno, no votará, anulará y no declaró su preferencias

Metodología:

Los resultados sólo son válidos para expresar las opiniones de la población objetivo en las fechas específicas del levantamiento de los datos. Población de estudio: personas con credencial de elector residentes de la Ciudad de México. Fecha de levantamiento: 27 al 29 de febrero de 2016. Tamaño de muestra: 1,000 ciudadanos (entrevista efectivas), encuestas cara a cara. Nivel de confianza: 95%. Margen de error estadístico: +/- 3.1%. Además pueden existir errores no muestrales no considerados en la estimación anterior. Método de muestreo: muestreo polietápico por conglomerados. Se seleccionaron sistemáticamente 100 puntos de levantamiento para realizar 10 entrevistas en cada uno. Para seleccionar los puntos de inicio se utilizó como marco muestral el listado de secciones electorales en que está dividida la CDMX, proporcionado por el INE. Tomando la dirección de ubicación de la casilla electoral de cada sección incluida en la muestra se ubicó la siguiente manzana o área de casas hacia la derecha. Se continuó a la derecha con salto de cinco casas. En la vivienda se entrevistó a quien permitiera cumplir con las cuotas de edad y género. Muestra ponderada. Encuesta patrocinada por: EL UNIVERSAL CIA. P. NAL. S.A. de C.V. Levantamiento: EL UNIVERSAL. Realización: EL UNIVERSAL